

## EL MEDIDOR NUESTRO MEJOR ALIADO

El medidor de agua es el instrumento que registra la cantidad de agua que consumimos en nuestras casas, negocios u oficinas y se mide en metros cúbicos (m<sup>3</sup>).



### LECTURA DIRECTA

1. Para saber la lectura que presenta su medidor, bastará con leer las cuatro cifras en con números en color negro. Ejemplo: La lectura que presenta el medidor de la ilustración es de 3,250 m<sup>3</sup>.
2. La cifra roja (5) y la manecilla roja, indican fracciones en litros, las cuales no se deberán tomar en cuenta.

## RECOMENDACIÓN

Para detectar la existencia de fugas ocultas, cierre todas las llaves, si la manecilla roja se mueve, entonces revise las instalaciones hidráulicas, como sanitarios, llaves, etc. Localice la fuga y repárela, es le ahorrará dinero.

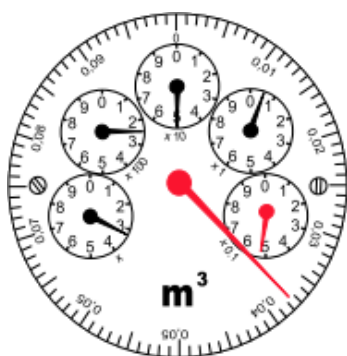

### LECTURA DE AGUJAS

1. Para saber la lectura que presenta su medidor, se deberán leer de izquierda a derecha las cuatro esferas de color negro únicamente.
2. Las manecillas rojas, indican fracciones en litros, las cuales no se deberán tomar en cuenta.
3. Cuando las manecillas de las esferas se encuentran entre dos números, se deberá considerar el número menor.

Ejemplo: La lectura que representa el medidor de la ilustración, es la siguiente:

Primera manecilla negra indica el No. 3  
Segunda manecilla negra indica el No. 2  
Tercera manecilla negra indica el No. 5  
Cuarta manecilla negra indica el No. 0  
El medidor indica: 3,250 m<sup>3</sup>

Utilice el formato de lecturas siguiente:

Inicie anotando todos los números que aparecen en el cuadro de la carátula de su medidor.

Anote diariamente las lecturas en la columna de la lectura y en la consumo anote la diferencia de la lectura anterior menos la actual.

PERIODO DE LECTURA		
FECHA	LECTURA	CONSUMO
1 JUN	3225	
30 JUN	3250	25

DIA	LECTURA (M3 LTS)	CONSUMO	DIA	LECTURA (M3 LTS)	CONSUMO
1			16		
2			17		
3			18		
4			19		
5			20		
6			21		
7			22		
8			23		
9			24		
10			25		
11			26		
12			27		
13			28		
14			29		
15			30		
			31		
		CONSUMO TOTAL MENSUAL			

El nuevo medidor **LOGAR**, con cuerpo totalmente sellado, tiene un sistema que permite detectar posibles fugas a través de alarmas que indicarán que se ha tenido consumo continuo por más de 48 horas.



#### De fácil lectura.

El nuevo medidor **LOGAR** permite leer los consumos de agua en: *Lectura en Litros por Hora*, para que el usuario pueda darle un mejor seguimiento a sus consumos; así como también, muestra los consumos en m<sup>3</sup> de forma fácil y rápida.



#### Características del medidor LOGAR

**Medición a distancia:** Este medidor cuenta con un dispositivo electrónico que transmite los consumos de agua a una terminal portátil, lo cual hace más eficiente y precisa la medición.



Cualquier cantidad del punto a la derecha son litros, del punto a la izquierda son metros cúbicos.

